MATERIAL DE PRENSA

Project-C

Game Boy Color · Run & Gun · En desarrollo · Nombre clave

Descripción para medios

Project-C es el nombre clave de un juego de acción para Game Boy Color inspirado en los clásicos Contra. Elige entre dos personajes jugables y adapta tu ofensiva a cada situación con cuatro armas que encontrarás durante la partida: balas taladro, lanzallamas, disparo disperso (Spread Shot) y disparo bomba.

Las escenas en vehículos alternan con la acción a pie, mientras el parallax en varias capas aporta profundidad y velocidad a los escenarios.

Capturas del juego

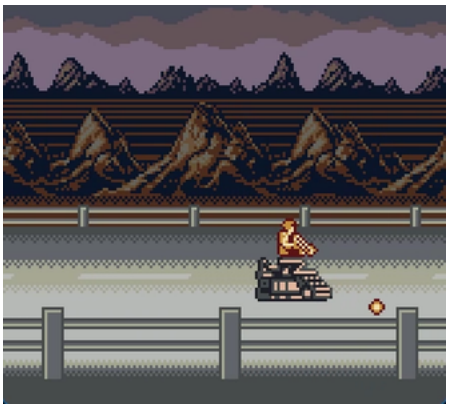





Créditos

Zeichi Games	NiO107	MikeXFM	Exemia
Desarrollo	Arte	Música	Música
			Instagram

Project-C

Texto para notas

Project-C es el nombre clave de un run & gun para Game Boy Color inspirado en los clásicos Contra, con dos personajes jugables y escenas en vehículos.

Cómo se juega

A lo largo del juego se encuentran cuatro armas: balas taladro, lanzallamas, Spread Shot y disparo bomba. La acción alterna entre tramos a pie y escenas de vehículos. El parallax aporta profundidad al desplazamiento.

Para una nota o un avance

Proyecto en desarrollo. La cobertura puede explorar cómo varían el ritmo y el armamento entre los tramos a pie y en vehículos.

Enlaces y contacto

Contacto editorial

Contacto alternativo